

คู่มือระบบทะเบียนสมาชิก

สมาคมรองผู้อำนวยการสถานศึกษาการศึกษาขั้นพื้นฐานแห่งประเทศไทย (ส.ร.ก.ศ.)

การเข้าสู่เว็บไซต์ทะเบียนสมาชิก

1. สามารถเข้าสู่เว็บไซต์ได้จากช่องทาง www.regisaddbeit.com โดยใช้เบราว์เซอร์ Google Chrome
2. สามารถเข้าสู่เว็บไซต์ได้จากช่องทางที่สองผ่านเว็บไซต์ประชาสัมพันธ์ของสมาคมฯ www.addbeit.in.th

หน้าตาเว็บไซต์ ระบบทะเบียนสมาชิก



การสมัครสมาชิกใหม่ในระบบ

๑. วิธีการสมัครสมาชิกใหม่ในระบบ ทำได้โดยการเข้าไปที่เมนู “สมัครสมาชิกใหม่” สามารถเข้าได้จากหน้าหลักในเมนูที่ ๓ หรือจากเมนูบนหัวเว็บ เพื่อทำการสมัครสมาชิก

วิธีการสมัครสมาชิก

- ๑.๑ ทำการโอนเงินตามเลขบัญชีที่ระบุไว้ข้างต้น จำนวน ๓๕๐ บาท เพื่อชำระค่าสมาชิกใหม่ (ตลอดชีพ)
- ๑.๒ กรอกข้อมูลตามรายละเอียดที่ระบุไว้ให้ครบถ้วน
- ๑.๓ กดปุ่มเลือกไฟล์ (ไฟล์สลิปที่บันทึกไว้) และกดปุ่ม “อัปโหลด” เพื่ออัปโหลดสลิปเข้าไปในระบบ และรอให้เจ้าหน้าที่การเงินตรวจสอบความถูกต้องเพื่ออนุมัติรหัสสมาชิกให้
- ๑.๔ ทำการตรวจสอบความถูกต้องโดยไปที่เมนู “สมาชิกทั้งหมด” เพื่อเช็คความสมบูรณ์ของข้อมูลสมาชิก

สมัครสมาชิกใหม่ในระบบ

วิธีการสมัครสมาชิก

- 1.ทำการโอนเงินใบบัญชีที่ระบุข้างต้น จำนวน 350 บาท เพื่อชำระค่าสมัครสมาชิกใหม่(ตลอดชีพ)
- 2.กรอกข้อมูลตามรายละเอียดที่ระบุข้างต้น ครบถ้วน เพื่อสมัคร
- 3.กดปุ่มเลือกไฟล์(อัปโหลด) และกดปุ่ม อัปโหลด เพื่ออัปโหลดใบเสร็จ
- 4.กดปุ่มสมัครสมาชิกใหม่

รายละเอียดสมาชิกในระบบ

- 1.สมาชิกในระบบ สมาชิก ใหม่/ รออยู่/ การดำเนินการตามคำขอ/ ปรากฏในสถานะตามเงื่อนไขการสมัครสมาชิก
- 2.สมาชิกในระบบ สมาชิก ใหม่/ รออยู่/ การดำเนินการตามคำขอ/ ปรากฏในสถานะตามเงื่อนไขการสมัครสมาชิก
- 3.สมาชิกในระบบ สมาชิก ใหม่/ รออยู่/ การดำเนินการตามคำขอ/ ปรากฏในสถานะตามเงื่อนไขการสมัครสมาชิก

ข้อมูลส่วนตัว

เลือกประเภทสมาชิก : สมาชิก ใหม่/ รออยู่/ การดำเนินการตามคำขอ และ เปลี่ยนสถานะ

เลขบัตรประชาชน :

ชื่อ : (กรุณากรอกตัวอักษรตัวใหญ่)

นามสกุล :

วัน/เดือน/ปีเกิด : วัน/ที่ เดือน พ.ศ.

ชาย หญิง

ข้อมูลปัจจุบัน

อาชีพ :

住所 : (ไม่มีโทรศัพท์ -)

หมู่ :

ถนน :

แขวง/ตำบล :

เขต/อำเภอ :

จังหวัด :

รหัสไปรษณีย์ :

ข้อมูลการชำระเงิน

ใบเสร็จรับเงิน : * (ไม่ต้องกรอกค่าชำระใหม่)

เลขที่ :

住所 : (ไม่มีโทรศัพท์ -)

หมู่ :

ถนน : (ไม่มีโทรศัพท์ -)

แขวง/ตำบล :

เขต/อำเภอ :

จังหวัด :

เลขหมายรถ กทม. :

รหัสไปรษณีย์ :

สังกัดหน่วยงาน :

อาชีพ :

ชื่อจริง : *

ใบเสร็จรับเงิน(ใบเสร็จ) :

หน้าสมัครสมาชิกใหม่ในระบบฐานข้อมูล

การแก้ไขข้อมูลในระบบ

กรณีที่สมาชิกในระบบได้กรอกข้อมูล หรือต้องการแก้ไขข้อมูลให้เป็นปัจจุบัน สามารถทำได้โดย

๑. กดเมนู “สมาชิกทั้งหมด” เพื่อไปยังหน้าสมาชิกในระบบ
๒. ทำการค้นหาข้อมูลจากเมนู “ค้นหาจากรายชื่อ” โดยการกรอกชื่อสมาชิกที่ต้องการค้นหา
๓. กดปุ่ม “ค้นหา” เพื่อแสดงรายชื่อที่ต้องการ

หน้าหลัก | สมัครสมาชิกใหม่ | สมาชิกทั้งหมด | **กรรมการบริหารสมาคม** | เอกสารสมาคม | เอกสารการประชุมใหญ่สามัญ | ข้อมูลการลงทะเบียน | สถิติสมาชิกแต่ละจังหวัด | ที่ตั้งสมาคม | ติดต่อเรา

วิธีการค้นหาข้อมูลสมาชิกในระบบ

1. กรอกชื่อสมาชิกที่ต้องการค้นหาข้อมูล โดยไม่ต้องใส่ตำแหน่ง (นาย,นาง,นางสาว,etc) เช่น พรชัย
2. กดปุ่มค้นหา ระบบจะแสดงรายชื่อที่ต้องการ
3. เลือกรายชื่อที่ต้องการ (เนื่องจากอาจมีหลายรายชื่อที่แสดงขึ้นมาในระบบ)

พิมพ์ชื่อโดยไม่ต้องใส่ตำแหน่งเพื่อค้นหา : ค้นหา

หน้าค้นหาสมาชิกในระบบ

๔. ระบบจะแสดงรายชื่อที่ต้องการขึ้นมา สมาชิกสามารถกดที่เมนู “Edit” เพื่อแก้ไขข้อมูลที่ต้องการ

หน้าหลัก | สมัครสมาชิกใหม่ | สมาชิกทั้งหมด | **กรรมการบริหารสมาคม** | เอกสารสมาคม | เอกสารการประชุมใหญ่สามัญ | ข้อมูลการลงทะเบียน | **สถิติสมาชิกแต่ละจังหวัด** | ที่ตั้งสมาคม | ติดต่อเรา

ค้นหาจากรายชื่อ | **ค้นหาจากจังหวัด** | สมาชิกทั้งหมด จำนวน : 4 คน

รูปภาพ	สมัครสมาชิก	ข้อมูลทั่วไปของสมาชิก	ปรับปรุงข้อมูล	ลงทะเบียน	ลงทะเบียนร่วมประชุม
	ไม่มีสลิป ฉป/โหลดสลิป ส611000043	นายพรชัย ธนบำรุงกุล โรงเรียนสามเสนวิทยาสัย สังกัด สพม. จังหวัดกรุงเทพมหานคร ประเภทสมาชิก : สามัญ ขนาดสุทธิ : () Size : ยังไม่ได้เลือก	Edit	ลงทะเบียน เข้าร่วมประชุม	
	ตรงสลิป ส611400285	นายพรชัย สมพงษ์ โรงเรียนจอมศรีคุณูปในภัก สังกัด สพม. จังหวัดนครราชสีมา ประเภทสมาชิก : สามัญ ขนาดสุทธิ : () Size :	Edit	ลงทะเบียน เข้าร่วมประชุม	
	ไม่มีสลิป ฉป/โหลดสลิป ส613300398	สืบเอกสิทธิ์ ธานี โรงเรียนชุมชน สังกัด สพม. จังหวัดศรีสะเกษ ประเภทสมาชิก : สามัญ ขนาดสุทธิ : () Size : ยังไม่ได้เลือก	Edit	ลงทะเบียน เข้าร่วมประชุม	
	ไม่มีสลิป ฉป/โหลดสลิป ส634901941	นายพรชัย ทวีโคตร โรงเรียนมคดวชิรญาณกุล สังกัด สพม. จังหวัดมุกดาหาร ประเภทสมาชิก : สามัญ ขนาดสุทธิ : () Size :	Edit	ลงทะเบียน เข้าร่วมประชุม	

แสดงหน้าค้นหาข้อมูลเพื่อทำการแก้ไขข้อมูล

๕. กรอกรายละเอียดต่างๆ ที่ต้องการและกดปุ่ม “Update Record” เพื่อบันทึกการแก้ไขข้อมูลของสมาชิกในระบบ ควรกรอกข้อมูลให้สมบูรณ์ เนื่องจากเวลาลงทะเบียนจะมีผลต่อการพิมพ์ใบเสร็จ หรือบัตรประจำตัวของสมาชิก



ปรับปรุงข้อมูลสมาชิกในระบบ

สถานะ:	สามัญ
เลขบัตรประชาชน:	3450101301981
ชื่อ:	นายพรชัย
สกุล:	สมพงษ์
เบอร์โทรศัพท์:	0949308893
วันเกิด:	3
เดือนเกิด:	กรกฎาคม
ปีเกิด:	2525
อายุ:	38
ภูมิสถานปัจจุบันเลขที่:	14
ซอย:	-
หมู่:	12
ถนน:	-
แขวง/ตำบล:	สะอาดสมบูรณ์
เขต/อำเภอ:	เมือง
จังหวัด:	ร้อยเอ็ด
รหัสไปรษณีย์:	45000
สังกัด:	สพม.
ที่ทำงานปัจจุบัน โรงเรียน:	จอมสร้างคูปสัมพันธ์
เลขที่:	จ117
ซอย:	-
หมู่:	5
ถนน:	อุทอง
แขวง/ตำบล:	หอรัตนไชย
เขต/อำเภอ:	พระนครศรีอยุธยา
จังหวัด:	พระนครศรีอยุธยา
รหัสไปรษณีย์:	13000
เบอร์โทรโรงเรียน:	
ภาค:	ภาคกลาง
<input type="button" value="Update record"/>	

ภาพแสดงหน้าเว็บไซต์การแก้ไขข้อมูลในระบบ

การแก้ไข หรือการเพิ่มสลิปและรูปภาพในระบบ

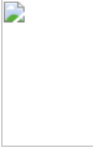
- คลิกที่เมนู “สมาชิกทั้งหมด” กรณีไม่มีรายชื่อ สามารถค้นหาได้จากเมนู “ค้นหารายชื่อ” เพื่อหารายชื่อสมาชิกในระบบตามที่ต้องการ
- คลิกที่ปุ่ม “อัปโหลดสลิป” สำหรับสมาชิกที่ยังไม่เคยอัปโหลดสลิปเข้าไปในระบบ
- กรณีที่มีสมาชิกเคยอัปโหลดสลิปแล้ว แต่ต้องการแก้ไข สามารถคลิกที่ รูปของสลิปที่แสดงในระบบ

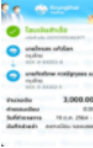
 <p>คลิกเพื่ออัปโหลดภาพ NO IMAGE</p>	<p>ไม่มีสลิป อัปโหลดสลิป</p>	<p>นางสาวกัญจน์ พงษ์นาวีล โรงเรียนสิรินธรราชวิทยาลัย สังกัด สพม. จังหวัดนครปฐม ประเภทสมาชิก : สามัญ ขนาดสลิป : ()</p>	<p>Edit</p>	<p>ลงทะเบียนเข้าร่วมประชุม</p>	
 <p>ส638403042</p>	<p>ตรวจสอบ ตรวจสลิป</p>	<p>นายนพพร คงทอง โรงเรียนนางสาวศรีวิทยาคม สังกัด สพม. จังหวัดสุราษฎร์ธานี ประเภทสมาชิก : สามัญ ขนาดสลิป : (ชาย) 50</p>	<p>Edit</p>	<p>พิมพ์ใบเสร็จ</p>	

ภาพประกอบสลิปและรูปภาพในระบบ

- เลือกไฟล์ที่ต้องการที่ได้บันทึกไว้ กดปุ่ม “อัปโหลดสลิป” เพื่อบันทึกสลิปเข้าไปในระบบ
- กรณีของรูปถ่ายก็ให้ดำเนินการเช่นเดียวกับการอัปโหลดสลิปเข้าระบบ

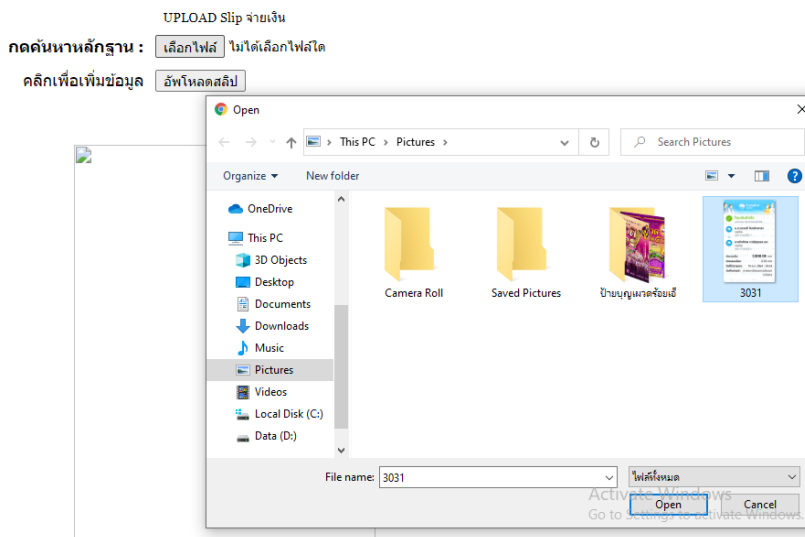

ภาพแสดงการอัปโหลดสลิปเข้าไปในระบบ

การลงทะเบียนเพื่อเข้าร่วมประชุม

๑. คลิกปุ่ม “ลงทะเบียนเข้าร่วมประชุม” จากหน้าหลัก หรือคลิกที่เมนู “หน้าหลัก” ของเมนูในเว็บไซต์

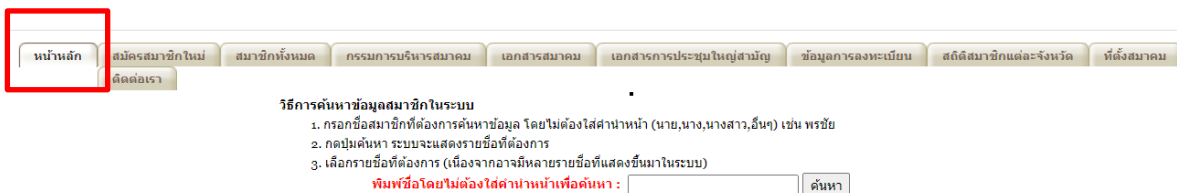

๒. กรอกชื่อที่ต้องการค้นหาเพื่อลงทะเบียนโดยไม่ต้องใส่คำนำหน้า เช่น นายพรชัย สมพงษ์ ให้กรอกข้อมูลแค่ พรชัย แล้วกดที่ปุ่ม “ค้นหาข้อมูล” ระบบจะแสดงข้อมูลทั้งหมดที่มีในระบบ

๓. เมื่อเจอข้อมูลที่ต้องการ กดที่เมนู “ลงทะเบียนเข้าร่วมประชุม” เพื่อกรอกขนาดสุทธิ และอัปโหลดการโอนเงินค่าสมัครสมาชิกในระบบ โดยการโอนเงินไปที่บัญชีที่ระบุในระบบเพื่อชำระค่าลงทะเบียนเข้าร่วมประชุม จำนวน ๓,๐๐๐ บาท

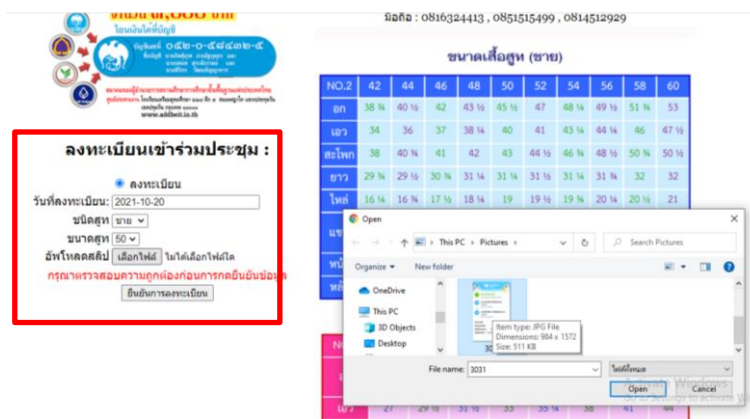
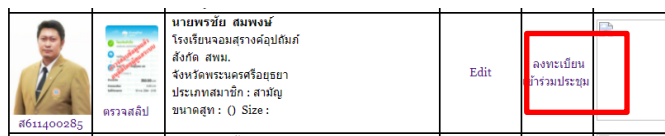

๔. กรอกข้อมูล ชนิดสุทธิ ขนาดสุทธิ และเลือกไฟล์สติ๊กเกอร์ กดปุ่ม “ยืนยันการลงทะเบียน” ระบบจะทำการตรวจสอบสติ๊กเกอร์กรณีที่ยังไม่อนุมัติ จะแสดงข้อความ “รออนุมัติ” ถ้าการเงินตรวจสอบความถูกต้องและกดยืนยันข้อความจะเปลี่ยนเป็น “พิมพ์ใบเสร็จ” ท่านสามารถนำไปเสร็จนี้ไปใช้ได้เลย

